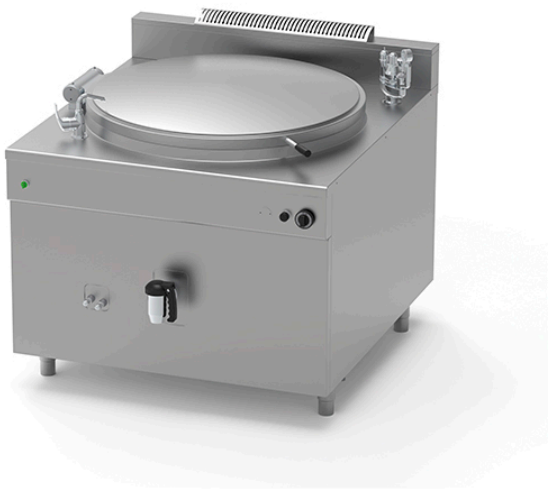

MARMITA A GAS DE 500 L CON AUTOCLAVE, CALENTAMIENTO INDIRECTO

PQF.IG-500/A

Ref: 1115.824.009
Icos

Encendido a través de un piezoeléctrico manual y llama piloto.
Calentamiento a través de quemadores tubulares y de alto rendimiento de acero inox AISI 304.
Parrilla de descarga de humos.
Set de boquillas para varios tipos de gas.
Control del nivel de agua en la doble pared con grifos máximo/mínimo con opción de carga de agua automática.
Control de presión en la doble pared a través de la válvula de seguridad calibrada a 0.5 bar, válvula de depresión, manómetro (sólo versión de gas indirecto con doble pared).

CARACTERÍSTICAS	
Dimensiones (LCA)	1300x1400x1000 mm
Potencia	55 kW
Alimentación	Gas
Capacidad	500 l
Dimensiones cuba	Ø 1060x600 mm
Autoclave	sí